

asl

---

ENGINEERING  
FOR PEOPLE



# TRABALHOS RELEVANTES

---

## MOST IMPORTANT WORKS



Alguns exemplos que demonstram a experiência acumulada da ASL ao longo dos seus 20 anos

Some examples that demonstrate ASL's accumulated experience over its 20 years

ESCRITÓRIOS

---

OFFICE BUILDINGS





## Sede da OJP OJP Headquarters

Baltar, Paredes | 7 288 m<sup>2</sup> | PM ARCHITECTS | OJP - ENGENHARIA E CONSTRUÇÃO

Novo edifício de escritórios e Sede da OJP e respetivas Obras de Urbanização New office building for OJP Headquarters and related urbanization works

Estruturas & MEP Structures & MEP | Projeto de Execução Construction Documentation | 2025 →

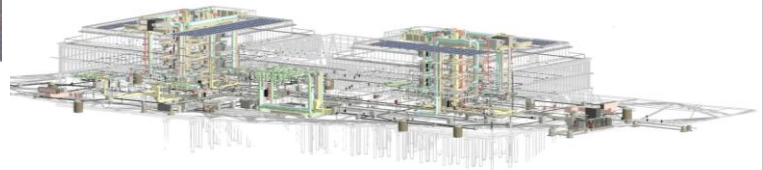

## Centro Empresarial de Francos *Francos Business Hub*

Porto | 26 900 m<sup>2</sup> | Openbook | OSBORNE + CO

Edifício multiusos [escritórios, co-working, lazer, restauração e bem-estar] e Obras de Urbanização Multiuses building [offices, co-working, leisure, restaurants and wellness areas] and related urbanization works

Estruturas & MEP Structures & MEP | Projeto de Execução Construction Documentation | 2025 →



## Centro de Investigação e laboratórios do IEP IEP Lab & Research Centre

Matosinhos | 3 500 m<sup>2</sup> | Paradigma Arquitetura

Novo edifício de Laboratórios do Instituto Eletrotécnico Português New laboratory building for the Portuguese Electrotechnical Institute

Estruturas & MEP Structures & MEP | Em construção Under Construction | 2024 - 2026





## O BUZ no La Movidá THE BUZ at La Movidá

Matosinhos | 1900 m<sup>2</sup> | Castro Group

Espaço de Flex Working, combinando modernidade, conforto e sustentabilidade (Certificação LEED) Flex working area, combining modernity, comfort and sustainability (LEED Certification)

Estruturas & MEP Structures & MEP | Construído Built | 2024 - 2025





## Centro Operacional da FAURECIA-FORVIA FAURECIA-FORVIA Sustainable Operations Center

EUROPARQUE, Aveiro | 14 000 m<sup>2</sup> | JRCP Arquitectos

Edifício Administrativo com Certificação LEED Gold (400 funcionários) Administrative Building with LEED Gold Certification (for 400 employees)

Estruturas & MEP Structures & MEP | Construído Built | 2022 - 2024

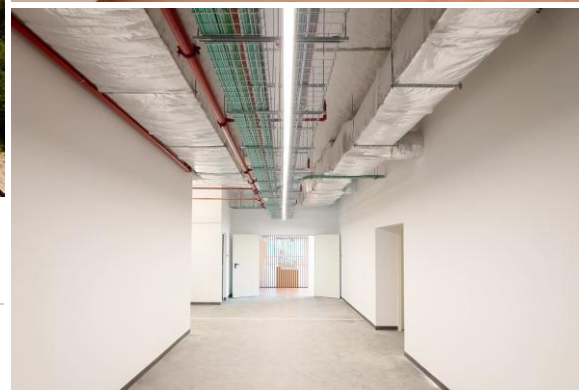
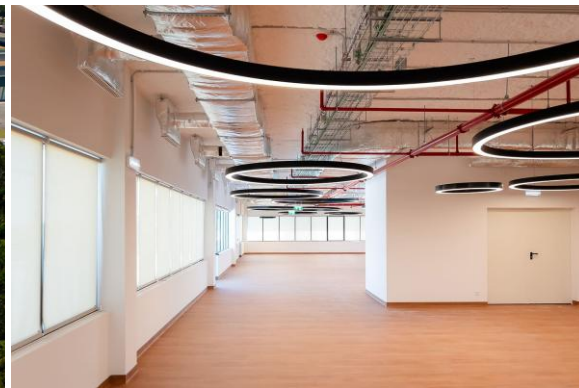

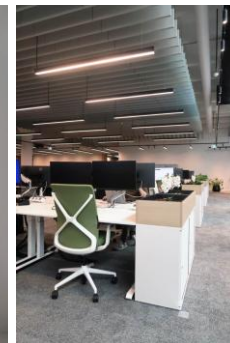
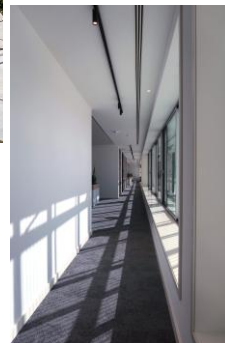
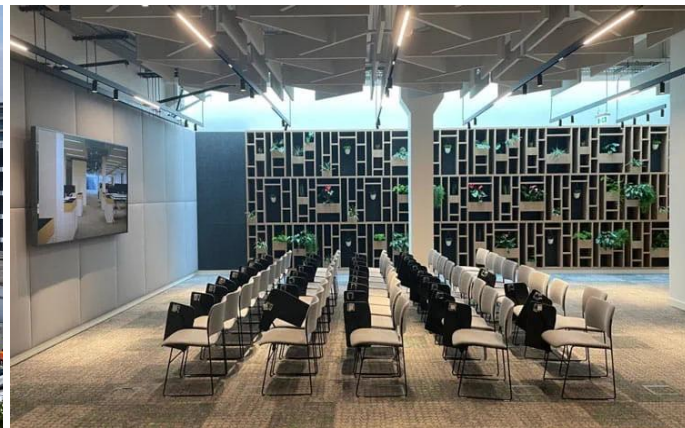

## HUB de Tecnologia e Inovação da KANTAR Technology and Innovation KANTAR HUB

Matosinhos | 4 050 m<sup>2</sup> | tb bennett | Architecture & Design Practice

Edifício Administrativo (400 funcionários) com Certificação LEED Gold Administrative Building (400 employees) with LEED Gold Certification

MEP MEP | Construído Built | 2023 - 2024

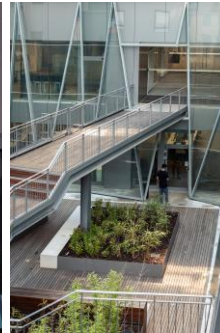

## Porto Business Plaza Porto Business Plaza

Campo 24 Agosto, Porto | 26 000 m<sup>2</sup> | ABA Arquitectos

Reconversão do Central Shopping em Hub de Serviços e Comércio Conversion of Central Shopping into a Services and Commerce Hub

Elétricas & SCIE Electrical & Fire Safety | Construído Built | 2019 - 2022



## Escritórios da PWC no POP PWC Offices at POP

Porto | 4 050 m<sup>2</sup> | Grupo Violas Ferreira

Área de escritórios distribuída por 2 pisos Office areas spread over two floors

Estruturas & MEP Structures & MEP | Construído Built | 2020





## Ampliação Co.Working Candal Park Co.Working Candal Park Expansion

Vila Nova de Gaia | CREA

Extensão do centro de co-working para um Pavilhão vizinho Expansion of the coworking center into an adjacent building

Estruturas & MEP Structures & MEP | Projeto de Execução Construction Documentation | 2015-2017

© António Ataide

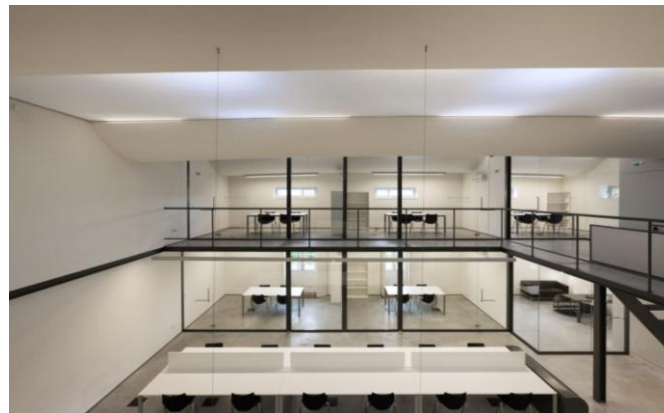

## Co.Working Candal Park Co.Working Candal Park

Vila Nova de Gaia | CREA

Espaço devoluto que foi transformado num centro de co-working. A vacant space that has been converted into a coworking center

Estruturas & MEP Structures & MEP | Construído Built | 2014-2015

© Luis Ferreira Alves

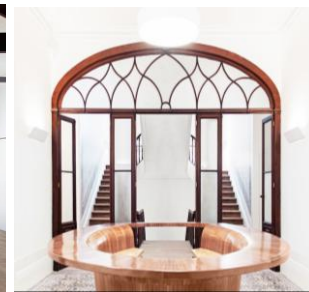
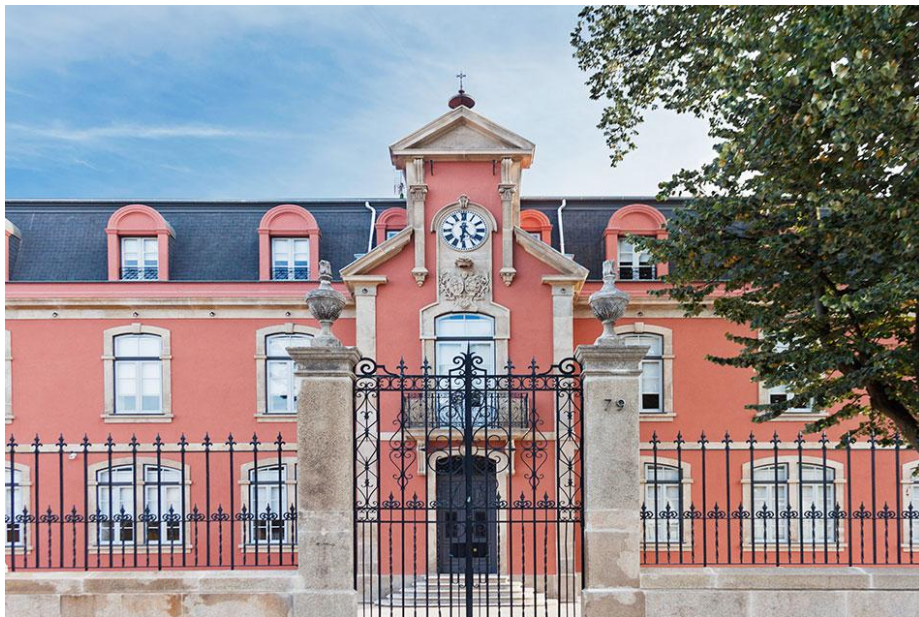

© António Ataíde

## Sede Santa Casa da Misericórdia do Porto Santa Casa da Misericórdia of Porto Headquarters

Porto | 3 800 m<sup>2</sup> | CREA | NCREP

Reabilitação e reconversão do devoluto palacete Araújo Porto para a Sede da Santa Casa da Misericórdia. Renovation and conversion of the abandoned Araújo Porto mansion into the headquarters of Santa Casa da Misericórdia.

MEP MEP | Concluído Built | 2015 - 2017

RESIDENCIAL  
RESIDENTIAL  
BUIDINGS

---





## O'RIZON LIVING O'RIZON LIVING

Gondomar | 41 800 m<sup>2</sup> | Paulo Merlini Architects  
Loteamento e 5 Edifícios Residenciais [208 apartamentos] Allotment and 5 Residential buildings [208 apartments]

Estruturas & MEP Structures & MEP | Projeto de Execução Construction Documentation | 2025 →





© Paulo Merlini

## Empreendimento RIVAGE RIVAGE Residential Complex

Gondomar | 40 350 m<sup>2</sup> | Paulo Merlini Architects

Empreendimento residencial com 200 apartamentos Residential development with 200 apartments

Estruturas & MEP Structures & MEP | Projeto de Execução Construction Documentation | 2025 →



## QUINTA DE VILARES QUINTA DE VILARES

V.N. Gaia | 40 950 m<sup>2</sup> | VENTURA + Partners

Empreendimento residencial com 317 apartamentos Residential development with 317 apartments

Estruturas & MEP Structures & MEP | Projeto de Execução Construction Documentation | 2025 →





## Edifícios ALTO VISCONDE ALTO VISCONDE Apartments

Ponta Delgada | 6 239 m<sup>2</sup> | LOUSINHA ARQUITECTOS | Grupo Arliz

2 Blocos residenciais, com 25 apartamentos Two residential buildings with 25 apartments

Estruturas & MEP Structures & MEP | Em construção Under construction | 2025 →





## Empreendimento BOSS GARDENS BOSS GARDENS Residential Complex

Porto | 6 700 m<sup>2</sup> | SOUL arquitetos

Empreendimento residencial com 41 apartamentos Residential development with 41 apartments

Estruturas & MEP Structures & MEP | Em construção Under construction | 2025 →





© ARLIZ

## MONTE DA ERVILHA LIVING MONTE DA ERVILHA LIVING

Porto | 18 950 m<sup>2</sup> | RARO | Grupo Arliz

Empreendimento residencial com 69 apartamentos Residential development with 69 apartments

Estruturas & MEP Structures & MEP | Estudo Prévio Schematic Design | 2025 →





## DOMUS BELEM APARTMENTS DOMUS BELEM APARTMENTS

Ponta Delgada | 4 856 m<sup>2</sup> | LOUSINHA ARQUITECTOS | Grupo Arliz  
Edifício Residencial com 38 apartamentos Residencial building with 38 apartments  
Estruturas & MEP Structures & MEP | Comunicação previa Prior Notification | 2025 →





## Edifício AURYA – Lote 93 AURYA Building – Plot 93

Loures | 7 685 m<sup>2</sup> | VISIOARQ | HABITAT INVEST

Empreendimento residencial com 43 apartamentos Residential development with 43 apartments

Estruturas & MEP Structures & MEP | Estudo Prévio Schematic Design | 2024 →



## Empreendimento UPPERCASE UPPERCASE Residencial Complex

Oeiras | 9 525 m<sup>2</sup> | CFFA Arquitetos | HABITAT INVEST

Empreendimento residencial com 72 apartamentos Residential development with 72 apartments

MEP MEP | Projeto de Execução Construction documentation | 2025 →



## Empreendimento URBAN CONCEPT URBAN CONCEPT Residential Complex

V.N. Gaia | 5 645 m<sup>2</sup> | SOFIA GRANJO ARQUITETOS

Empreendimento residencial com edifício de 63 apartamentos e 16 moradias em banda Residential complex with a building with 63 apartments and 16 houses

Estruturas & MEP Structures & MEP | Em construção Under construction | 2023 →





© ARLIZ

## GOLDEN HILL APARTMENTS GOLDEN HILL APARTMENTS

Loures | 13 270 m<sup>2</sup> | LOUSINHA ARQUITECTOS | Grupo Arliz

Edifício Residencial com 56 apartamentos e 7 lojas Residential building with 56 apartments and 7 stores

Estruturas & MEP Structures & MEP | Em construção Under construction | 2024 - 2026





© CFFA arquitectos

## N.77 da Av. 5 Outubro N.77 of 5 October Avenue

Lisboa | 4 970 m<sup>2</sup> | CFFA arquitectos | GROW Real estate

Reabilitação e ampliação em altura de edifício para uso residencial e comércio [24 apartamentos + 3 lojas] Renovation and extension of building for residential and commerce use [24 apartments + 3 stores]

MEP MEP | Em construção Under construction | 2023 - 2026



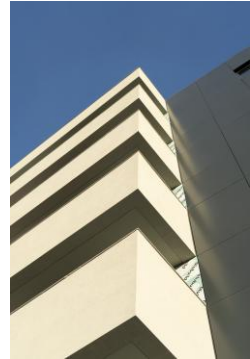

OPORTO LUXURY Residences OPORTO LUXURY Residences

Porto | 15 622 m<sup>2</sup> | Grupo Arliz

Edifício Residencial com 130 apartamentos Residencial building with 130 apartments

Estruturas Estruturas | Construido Built | 2022 - 2025





## Empreendimento VERDOMAR VERDOMAR Complex

Ponta Delgada, São Miguel | 9 125 m<sup>2</sup> | ARTCITTA | Grupo Arliz

Edifício Residencial com 48 apartamentos Residential buildings with 48 apartments

Estruturas Structures | Construído Built | 2023 - 2026





© SFRG ARCHITECTS

## Empreendimento "SEA VIEW" SEA VIEW Residential Complex

Setúbal | 11 000 m<sup>2</sup> | SFRG ARCHITECTS

Edifício Residencial com 90 apartamentos Residential building with 90 apartments

Estruturas & MEP Structures & MEP | Estudo Prévio Schematic Design | 2024 →

---

TURISMO  
HOSPITALITY &  
LEISURE





## Hotel MOAGEM HILTON MOAGEM Hotel for HILTON

Porto | 11.500 m<sup>2</sup> | VISIÃO | EMERGE

Hotel de 220 quartos no sítio de uma Antiga Moagem no Centro Histórico do Porto 220-room hotel on the site of a former chocolate factory in Porto downtown

Estruturas & MEP Structures & MEP | Estudo Prévio Schematic Design | 2025 →

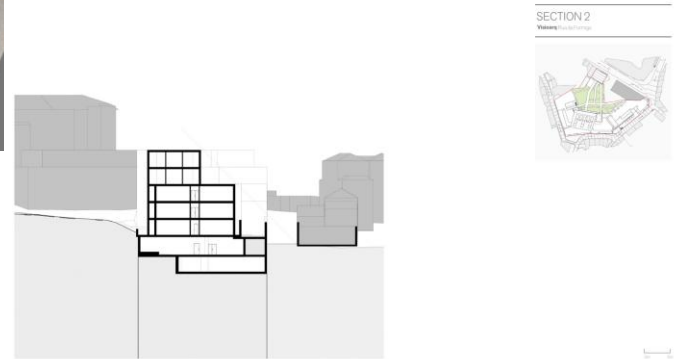
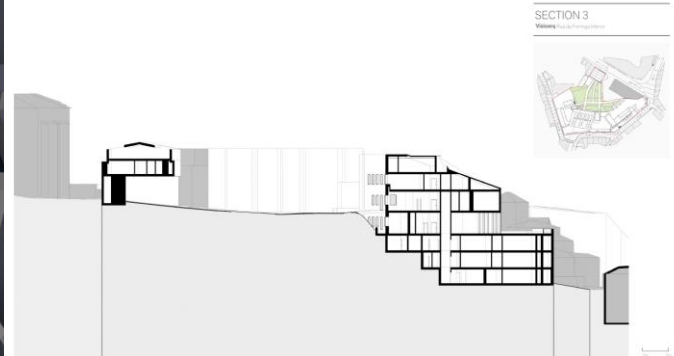



RESIDENCE INN by MARRIOT RESIDENCE INN by MARRIOT

Alvor, Algarve | 10 240 m<sup>2</sup> | BroadwayMalyan

Estruturas & MEP Structures & MEP | Projeto de Execução Construction Documentation | 2025 →

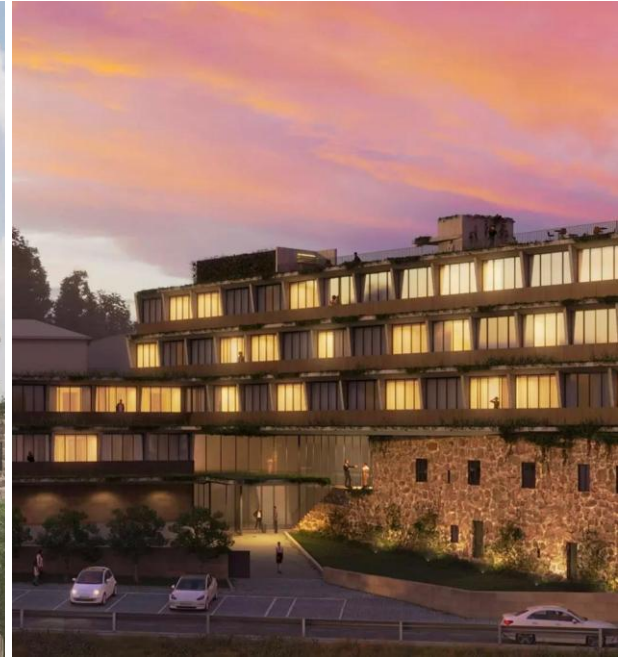

## Hotel Museu MARGEM D'OURO MARGEM D'OURO Museum Hotel

Gondomar | 3 535 m<sup>2</sup> | Arquitectura A43

Hotel de 4\* com 45 quartos 45-room 4\* hotel

Estruturas & MEP Structures & MEP | Em Construção Under construction | 2023 →





## Hotel YOTEL YOTEL Hotel

Porto | 6 819 m<sup>2</sup> | NLA - Arquitectos | UIP  
Hotel de 150 quartos no Centro do Porto | 150-room Hotel in Porto town center  
Estruturas & MEP Structures & MEP | Construido Built | 2019-2021



© Hotel IBIS

## IBIS Porto Centro Mercado do Bolhão IBIS Bolhão Market Hotel

Porto | 2,100 m<sup>2</sup> | ARTELIA | ACCOR

Adaptação de Edifício para Hotel de 94 quartos no Centro do Porto. Building refurbishment into a 94-room hotel in the centre of Porto

MEP | Construído Built | 2020



© João Morgado

## THE FARM Azores Boutique House THE FARM Azores Boutique House

Ponta Delgada | 1 209 m<sup>2</sup> | PFArchStudio

Alteração/Ampliação de um edifício de Habitação e a sua reconversão num edifício de Habitação e Turismo de Habitação. Alteration/extension of a residential building and its conversion into a residential and tourist accommodation building.

Estruturas & MEP Structures & MEP | Construído Built | 2024

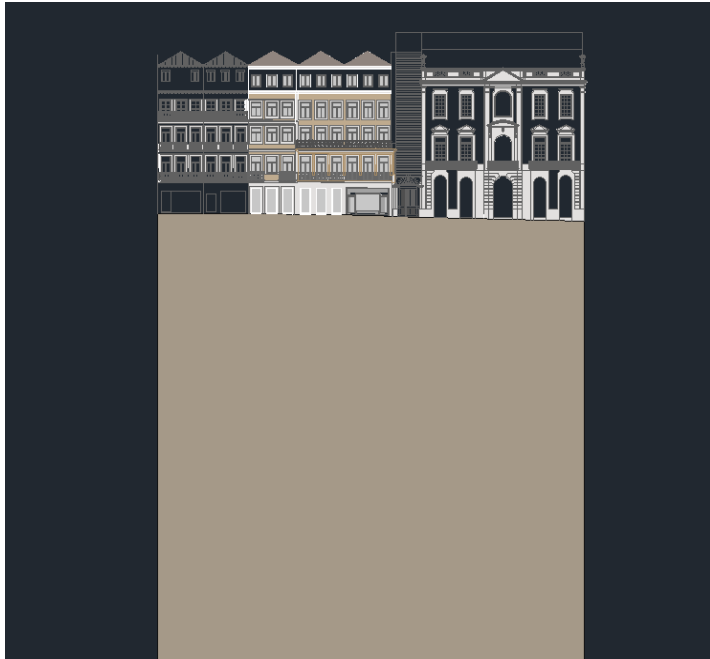

© 236 Arquitectos

## BOHOPO Formosa BOHOPO Formosa

Porto | 2.500 m<sup>2</sup> | 236 Arquitectos

Boutique Hotel de 45 quartos no sítio de uma Antiga Fábrica de Chocolates no Centro do Porto 45-room boutique hotel on the site of a former chocolate factory in Porto downtown

Estruturas & MEP Structures & MEP | Projeto de Execução Construction Documentation | 2023 →





© Seródio, Furtado & Associados

## Hotel 31 DE JANEIRO Hotel at 31 DE JANEIRO STREET

Porto | 6 000 m<sup>2</sup> | Seródio, Furtado & Associados

Boutique Hotel de 90 quartos no Centro do Porto 90-room hotel in Porto downtown

Estruturas & MEP Structures & MEP | Projeto de Execução Construction documentation | 2023 →



© FÁ Arquitectos

## Hotel PALACE DURIUS Hotel PALACE DURIUS

Porto | 2 690 m<sup>2</sup> | Ferreira de Almeida Arquitectos

Reabilitação de Edifício existente e construção de um novo para uma Unidade Hoteleira de 5\*, com 36 quartos Renovation of an existing building at a 5-star hotel with 36 rooms

Estruturas & MEP Structures & MEP | Projeto de Execução Construction Documentation | 2021 - 2024



## CONVENTO DE SÃO PAULO RESORT SÃO PAULO CONVENT RESORT

Vila Viçosa, Évora | 10 000 m<sup>2</sup> | Barbosa & Guimarães | CONQUEST JOURNEY

Reabilitação da Fábrica SOFAL para implementação de Unidade Hoteleira de 5\* Renovation of SOFALfactory for the implementation of a 5-star Hotel Unit

Estruturas & MEP Structures & MEP | Projeto de Licenciamento Permit Design | 2019 - 2023



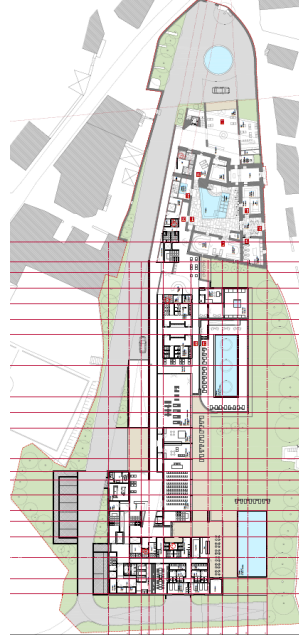
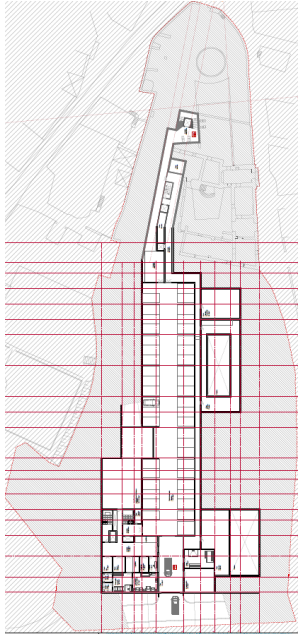

## HOTEL SOLAR THERMAL INSTITUT SOLAR THERMAL INSTITUT HOTEL

Chaves | 8 000 m<sup>2</sup> | ARQUIPONTO

Transformação do Antigo Convento de Montalvão numa Unidade Hoteleira de 40 quartos Conversion of the Former Montalvão Convent into a 40-room Hotel

Estrutura & MEP Structures & MEP | Estudo Prévio Schematic Design | 2018 - 2019

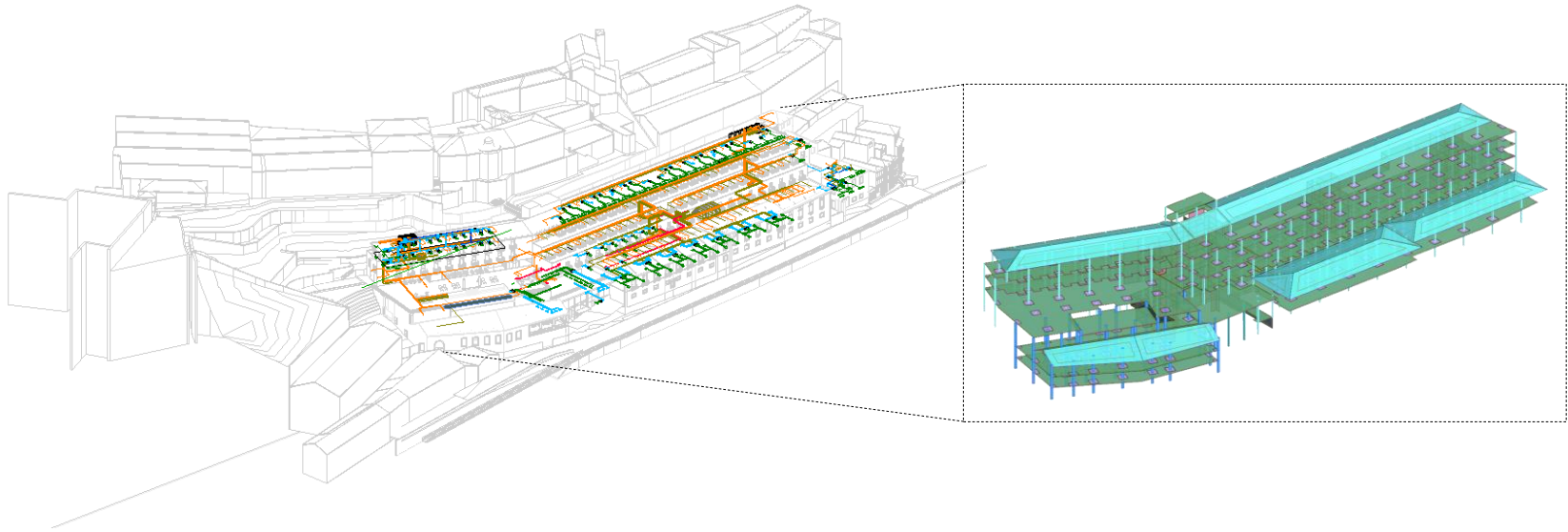

## Hotel FONSECA FONSECA Hotel

Vila Nova de Gaia | 17,129m<sup>2</sup> | ARQ 2525 – Arquitetos, Lda. | The Red Fladgate

Unidade Hoteleira com 123 quartos no local de antigos Armazens das Caves A 123-room hotel located on the site of the former warehouses .

Estruturas & MEP Structures & MEP | Estudo Prévio Schematic Design | 2017



## AMPLIAÇÃO DO SÃO FELIX HOTEL HILLSIDE & NATURE HILLSIDE & NATURE SÃO FELIX HOTEL EXPANSION

Póvoa do Varzim | 2 566 m<sup>2</sup> | Pedro Ferreira Arquitectos

Ampliação de 18 quartos de Hotel Expansion of 18 hotel rooms

Estruturas & MEP Structures & MEP | Projeto de Execução Construction documentation | 2018 -> 2021

SAÚDE  
HEALTHCARE

---





## HOSPITAL TROFA SAÚDE MAIA TROFA SAÚDE MAIA HOSPITAL

Maia | 19 232 m<sup>2</sup> | VENTURA + Partners

Edifício Hospitalar com 60 camas, 4 salas de bloco operatório, 100 gabinetes de consulta Hospital building with 60 beds, 4 operating rooms and 100 consultation rooms

Estruturas & MEP & Gases Medicinais Structures & MEP & Medicinal gases | Em construção Under construction | 2024 →



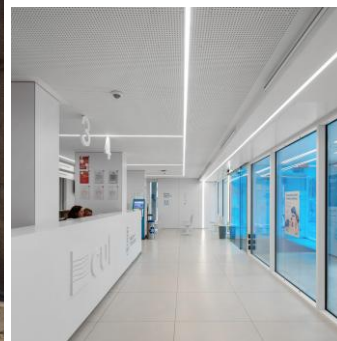
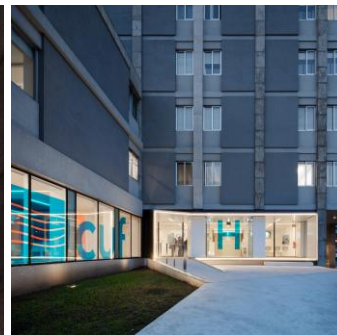

© ARCHTAILORS

## HOSPITAL CUF DA TRINDADE CUF TRINDADE HOSPITAL

Porto | 10 000 m<sup>2</sup> | ARCHTAILORS

Reconversão da Ordem da Trindade em Hospital da CUF Conversion of Ordem da Trindade into a CUF Hospital

Estruturas & MEP & Gases Medicinais Structures & MEP & Medicinal gases | Construído Built | 2024 - 2025

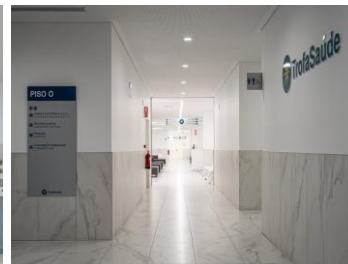

© RSD Architecture & TROFA Saúde

## HOSPITAL TROFA SAÚDE PENAFIEL TROFA SAÚDE PENAFIEL HOSPITAL

Penafiel | 12 000 m<sup>2</sup> | RSD Architecture | Trofa Saúde

Edifício Hospitalar com 90 camas, 4 salas de bloco operatório e mais de 100 gabinetes de consulta Hospital building with 90 beds, 4 operating theatres and over 100 consultation rooms

Estruturas & MEP & Gases Medicinais Structures & MEP & Medicinal gases | Construído Built | 2022 - 2025



© TROFA Saúde

## AMPLIAÇÃO DO HOSPITAL PRIVADO DE ALFENA EXPANSION OF THE ALFENA PRIVATE HOSPITAL

Valongo | 1500 m<sup>2</sup> | Trofa Saúde

Ampliação das seguintes áreas: Medicina Geral Familiar / Cardiologia / Cozinha / Restaurante Expansion of the following areas: General Family Medicine / Cardiology / Kitchen / Restaurant

Estruturas & MEP Structures & MEP | Construído Built | 2024 - 2025



## CLINICA TROFA SAÚDE SANTO TIRSO TROFA SAÚDE SANTO TIRSO CLINIC

Santo Tirso | 2 200 m<sup>2</sup> | TROFA Saúde

Novo edifício com cerca de 30 consultórios, imagiologia, análises clínicas New building with around 30 consultation rooms, imaging, clinical analyses

Estruturas & MEP & Gases Medicinais Structures & MEP & Medicinal gases | Construído Built | 2024 - 2025



© TROFA Saúde

## HOSPITAL TROFA SAÚDE GAIA TROFA SAÚDE GAIA HOSPITAL

Vila Nova de Gaia | 4 371 m<sup>2</sup> | TROFA SAÚDE

Ampliação da Cirurgia da Ambulatório e Hemodinâmica (piso 6), Medicina Dentária (piso 6), Consulta Externa e SCE (piso 4 e 5) Expansion of Outpatient Surgery and Haemodynamics (6th floor), Dental Medicine (6th floor), Outpatient Consultations and SCE (4th and 5th floors)

MEP & Gases Medicinais MEP & Medicinal gases | Construído Built | 2024 →





## TROFA SAÚDE HOSPITAL BRAGA NORTE TROFA SAÚDE CLINICS

Braga | 2 500 m<sup>2</sup> | RAAD | TROFA SAÚDE

Clinica localizada no piso 0 do Centro Comercial Nova Arcada, com resposta para mais de 30 especialidades médicas, cirúrgicas e complementares.  
Clinic located on the ground floor of the Nova Arcasa Shopping Center, offering more than 30 medical, surgical, and complementary specialties.

Estruturas & MEP Structures & MEP Construído Built | 2019

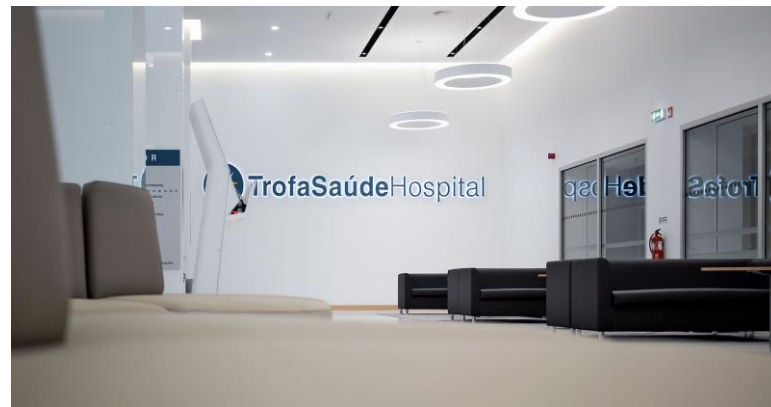



© TROFA Saúde

## CLÍNICA TROFA SAÚDE GUIMARÃES TROFA SAÚDE CLINICS

Guimarães | 2 500 m<sup>2</sup> | RAAD | TROFA SAÚDE

Clinica instalada no Centro Comercial "Espaço Guimarães", com resposta para mais de 30 especialidades médicas, cirúrgicas e complementares Clinic located in the "Espaço Guimarães" Shopping, offering more than 30 medical, surgical, and complementary specialties

Estruturas & MEP & Gases Medicinais Structures & MEP & Medicinal gases | Construído Built | 2019



## UNIDADE DE SAÚDE FAMILIAR DE CANEDO CANEDO FAMILY HEALTH UNIT

Santa Maria da Feira | 2 000 m<sup>2</sup> | André rodrigues Marques / Elói Augusto pereira  
Revisão do projeto Project revision

Estruturas & MEP & Gases Medicinais Structures & MEP & Medicinal gases | Construído Built | 2023





© TROFA Saúde

## HOSPITAL TROFA SAÚDE VALENÇA TROFA SAÚDE VALENÇA HOSPITAL

Valença | 10 000 m<sup>2</sup> | RAAD | TROFA SAÚDE

Reconversão de edifício de comércio e serviços em Hospital, com bloco operatório e capacidade de resposta a 30 especialidades Conversion of a commercial and service building into a hospital, with an operating theatre and capacity to respond to 30 specialties.

Estruturas & MEP & Gases Medicinais Structures & MEP & Medicinal gases | Construído Built | 2019 - 2021

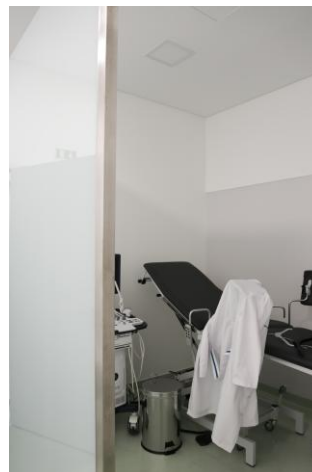

© TROFA Saúde

## CLINICA TROFA SAÚDE LOURES TROFA SAÚDE LOURES CLINIC

Loures | 2 900 m<sup>2</sup> | RAAD | TROFA SAÚDE

Hospital no LouresShopping, completamente equipado para cirurgias em ambulatório e consultas externas de 30 especialidades Hospital at LouresShopping, fully equipped for outpatient surgery and consultations in 30 specialties

Estruturas & MEP & Gases Medicinais Structures & MEP & Medicinal gases | Construído Built | 2018 - 2019





## TROFA SAÚDE LOUSADA TROFA SAÚDE LOUSADA

Lousada | 2 000 m<sup>2</sup> | RAAD | TROFA SAÚDE

Edifício Hospitalar com 1 piso, inserido num terreno de 6,000m<sup>2</sup> One-storey hospital building, set on a 6,000 m<sup>2</sup> plot of land

Estruturas & MEP (core & shell) Structures & MEP (core&shell) | Estudo Prévio Schematic design | 2025 →



COMÉRCIO

---

RETAIL





Armazéns MARQUES SOARES MARQUES SOARES Warehouses

Porto | 7 700 m<sup>2</sup>

MEP MEP | Construído Built | 2020



Loja da FUJIFILM FUJIFILM Store

Porto | 200 m<sup>2</sup> | CFFA arquitetos

MEP MEP | Construído Built | 2025





BENETTON CHIADO BENETTON CHIADO

Lisboa | 1 200 m<sup>2</sup>

MEP MEP | Construído Built | 2015





## HARD ROCK CAFÉ PORTO PORTO HARD ROCK CAFE

Rua do Almada | Pedro Barbosa

Remodelação de edifício Histórico do Sec. XIX para open space Renovation of a historic 19th-century building into an open space

MEP MEP | Construído Built | 2016

INDÚSTRIA

---

INDUSTRIAL  
FACILITIES





## Fábrica De Conservas "A POVEIRA" "A POVEIRA" Canned Food Factory

Póvoa do Varzim | 7 800 m<sup>2</sup> | 236 Arquitectos

Nova nave de produção, área administrativa, e tratamento de app 6,000m<sup>2</sup> de espaços exteriores New production facility, administrative area, and treatment of 6,000m<sup>2</sup> of outdoor spaces

Estruturas & MEP Structures & MEP | Construído Built | 2024 - 2026



## CENTRO DE PRODUÇÃO DA SUPER BOCK SUPER BOCK PRODUCTION CENTRE

Pedras Salgadas | 10 000 m<sup>2</sup>

Ampliação (nova linha de produção) e reorganização do centro de Produção da VMPS, Águas e Turismo S.A. Expansion (new production line) and reorganisation of the VMPS, Águas e Turismo S.A. production centre.

Estruturas & MEP Structures & MEP | Construído Built | 2024 - 2026





## Fábrica de Chocolates IMPERIAL “IMPERIAL” Chocolate Factory

Vila do Conde | 7 000 m<sup>2</sup> | Imperial / RAR Imobiliária  
Ampliação da Unidade 2 Expansion of Unit 2

Estruturas & MEP Structures & MEP | Construído Built | 2016 - 2017



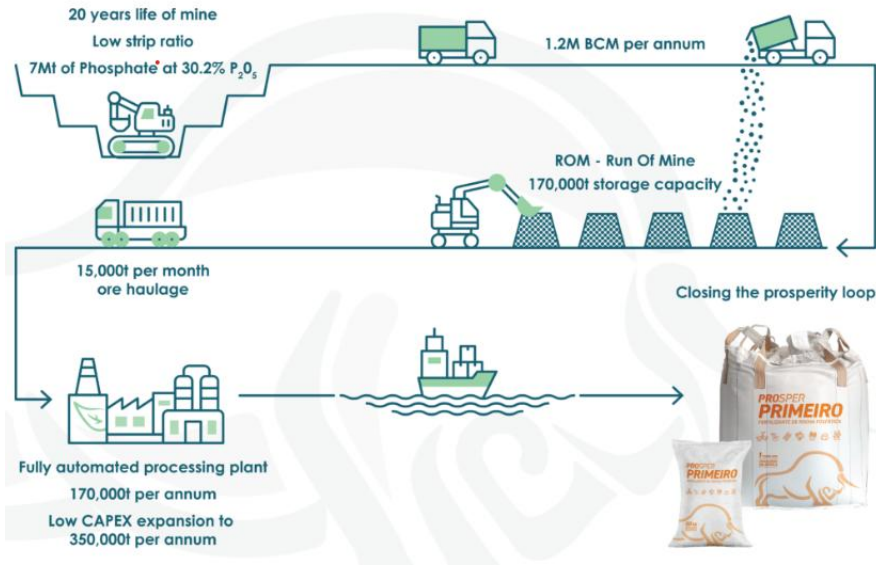

## FÁBRICA DE FERTILIZANTES MINBOS FERTILISER FACTORY MINBO

Cabinda, Angola | - m<sup>2</sup> | MINBOS RESOURCES LIMITED

Fábrica de fertilizantes, projeto estratégico que envolve extração de fosfatos e construção de uma planta de fertilizantes industrial Fertiliser factory, a strategic project involving phosphate extraction and the construction of an industrial fertiliser plant

Estruturas & MEP Structures & MEP | Construído Built | 2023 - 2025

INFRAESTRUTURAS

---

URBAN

INFRASTRUCTURES





© FORTERA

## Loteamento do Empreendimento SKYLINE GAIA SKYLINE GAIA Complex Allotment

V.N. de Gaia | 13 700 m<sup>2</sup> | Câmara Municipal de Vila Nova de Gaia

Estruturas & MEP Structures & MEP | Projeto de Execução Construction Documentation | 2023





## PRAÇA DA CRIATIVIDADE CREATIVITY SQUARE

Óbidos | 10.000m<sup>2</sup> | Câmara Municipal de Óbidos

Revitalização da entrada da cidade de Óbidos, numa lógica de qualificação especial e funcional Revitalisation of the entrance to the town of Óbidos, with a view to improving its appearance and functionality

Estruturas & Arruamentos e & Infraestruturas Structures, Roads & Infrastructures | Construído Built | 2018



► Praceta Armada das Índias



► Acesso às Galerias Ibéricas



## Requalificação da Av. D. Nuno Álvares Pereira Requalification of D. Nuno Álvares Pereira Avenue

Sintra | 20 250 m<sup>2</sup> | Câmara Municipal de Sintra

Reperfilação da Avenida com redução de faixa de rodagem e aumento de passeios, reordenamento de estacionamento, dotação de mobiliário urbano e ecopontos

Re-profiling of the avenue with reduction of the carriageway and increase in pavements, reorganisation of parking, provision of street furniture and recycling points



## Requalificação entre a Praça Gonçalves zarco e Via do Castelo do Queijo Requalification between Praça Gonçalves Zarco and Castelo do Queijo

Porto/Matosinhos | - m<sup>2</sup> | GOP - Câmara Municipal do Porto

Arruamentos & Infraestruturas Roads & Infrastructures | Construído Built | 2023





## Jardins do Mosteiro de Leça do Balio Leça do Balio Monastery Gardens

V.N. de Gaia | 4 000 m<sup>2</sup> | Siza Vieira & Sidónio Pardal | Fundação Livraria Lello

Infraestruturas Infrastructures | Concluído Built | 2024 - 2025



OBRIGADO  
THANK YOU



#engineeringforpeople

[www.aslasciados.com](http://www.aslasciados.com)

[geral@aslasciados.com](mailto:geral@aslasciados.com) | (+351) 220 160 464